ESAT LA ROUE - LAFON
SITE LAFON

102 places

Ouverture :
- du lundi au jeudi : 8h30 - 16h30
- le vendredi : 8h30 - 15h30

Site Robert Lafon
ESAT La Roue - Lafon
11 rue Poizat
69100 VILLEURBANNE
04 72 91 23 30
esat.lafon@alged.com

ALGED
FAIRE DU HANDICAP UNE FORCE

L'ALGED

Créée en septembre 1954, l'ALGED est l'Association Lyonnaise de Gestion d'Etablissements pour personnes Déficientes. Notre métier consiste à accompagner des personnes en situation de handicap, de la petite enfance jusqu'à la fin de vie, pour leur permettre un maximum de bien-être, d'autonomie et d'autodétermination.
Notre zone d'action s'étend sur le département du Rhône et la Métropole de Lyon.

Localisation de l'ESAT

Situé à Villeurbanne à deux pas de la place Grandclément, proche des bus et commerces, ce site de l'ESAT (Etablissement et Service d'Aide par le Travail) La Roue-Lafon est une structure médico-sociale de travail protégé, réservée aux personnes en situation de handicap relevant majoritairement de la déficience intellectuelle, et visant leur insertion sociale et professionnelle.

Missions

- Accueillir, former, accompagner les personnes en situation de handicap par le travail au sein d'ateliers de production et de prestations aussi variés que le conditionnement industriel, l'impression numérique, la mise sous pli et le routage, la blanchisserie, la couture industrielle, les espaces verts.

- Développer l'autonomie, l'autodétermination et la responsabilisation par un accompagnement médico-social et éducatif.

- Favoriser l'insertion en milieu ordinaire de travail avec des prestations hors les murs et avec l'aide du Service d'Insertion Professionnelle (SIP).

Conditions d'admission

- Être âgé de plus de 18 ans
- Bénéficier d'une notification de la CDAPH
- Motiver et présenter sa candidature à travailler en ESAT

Comment intégrer l'ESAT

- Le candidat dépose un dossier de candidature, effectue un ou plusieurs stages d'évaluation, réalise des entretiens avec les professionnels .
- Une fois l'admission validée par l'ESAT, le candidat est inscrit sur liste d'attente.
- L'entrée en ESAT est confirmée à l'issue d'une période d'essai de 6 mois (renouvelable une fois).

Accès

11 rue Poizat
69100 VILLEURBANNE

Tram T3 - Arrêt Gare de Villeurbanne
Bus C3 - Arrêt Grandclément

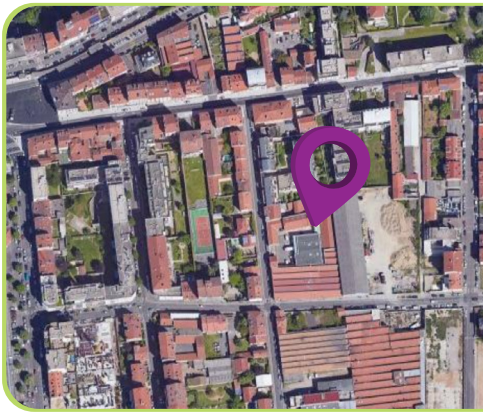

Nous contacter

Directrice : Claire GUERIN
Coordinatrice éducative : Camille VIGNE
Assistante sociale : Séverine COTE

Les établissements et services de l'ALGED

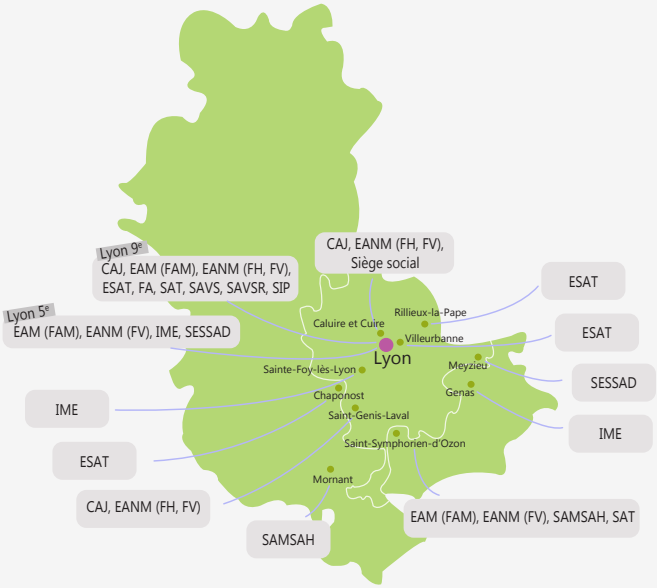

L'ALGED en chiffres

- **30** établissements & services
- **1 448** places
- **550** salariés au service des personnes concernées
- **200** bénévoles

CAJ : Centre d'Activités de Jour
EAM : Etablissement d'Accueil Médicalisé (FAM)
EANM : Etablissement d'Accueil Non Médicalisé (FH/FV)
ESAT : Etablissement et Service d'Aide par le Travail
FA : Foyer Appartements
FH/FV : Foyer d'Hébergement/Foyer de Vie
IME : Institut Médico-Éducatif
SAMSAH : Service d'Accompagnement Médico-social pour Adultes Handicapés
SAT : Service d'Accueil Temporaire
SAVS : Service d'Accompagnement à la Vie Sociale
SAVSR : SAVS Renforcé
SESSAD : Service d'Education Spécialisée et de Soins à Domicile
SIP : Service d'Insertion Professionnelle

Avril 2023

ALGED
14 montée des Forts - 69300 Caluire et Cuire
04 72 10 61 44 - siege.social@alged.com
www.alged.com

@assoALGED @ALGED - ALGED -